Sitzungsvorlage GRS
öffentlich

Immer auf der Höhe
AICHWALD

Gemeinde Aichwald
Amt/Sachgebiet: Bau- und Umweltamt
Aktenzeichen:
Sachbearbeiter/in: Korff, Jens

GRS am: 20.10.2025
Vorlage: 2025/40 GR

Vorberatung am: [Datum]
im: [Ausschuss etc.]

Anlage/n:

Standort Glas- und Altkleidercontainer Krummhardt

Beschluss		
Ja	Nein	Enth.

Antrag:
Der Gemeinderat beschließt die Änderung des Standorts für die Altglascontainer und den Altkleidercontainer in Krummhardt.

Sach- und Rechtslage, Begründung:
Durch die Baumaßnahme an Kanal, Wasserleitung und Straßenkörper in der Teck-/Panoramastraße wurden die Altglascontainer und der Altkleidercontainer in den Mündungsbereich der Panoramastraße in die K1212 verbracht.



Nach wiederholten Anregungen durch Bürgerinnen und Bürger und den Gemeinderat untersuchte die Verwaltung mögliche Alternativen.
Als Rahmenbedingungen wurden zum einen soziale Kontrolle, fußläufige Erreichbarkeit und geringer Nutzerkonflikt gesetzt.

Sitzungsvorlage GRS

Standort 1 und 2

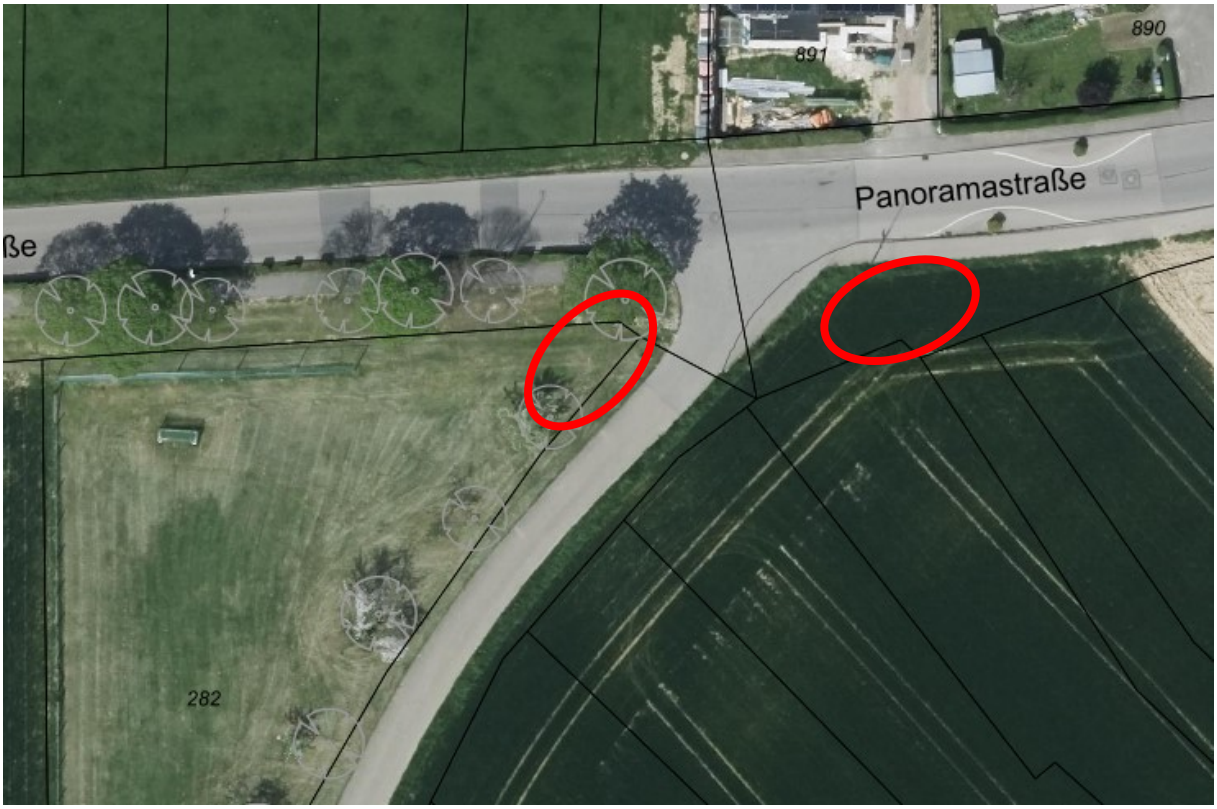

- Geringe soziale Kontrolle
- Keine Parkmöglichkeit
- Nutzerkonflikt Spielfläche Glasscherben
- fußläufige Erreichbarkeit gering

Standort 3



- hohe soziale Kontrolle
- geringer Nutzerkonflikt
- Parkplätze bereits erstellt
- hohe fußläufige Erreichbarkeit

Sitzungsvorlage GRS

Die Verwaltung empfiehlt den Standort Akazienstraße zu realisieren. Hier könnten bestehende Parkplätze genutzt werden oder eine Fläche neben den Parkplätzen hergestellt werden.

Finanzielle Auswirkungen:

		lfd. Jahr	Folgejahr(e)	davon VE
☐ Ausgaben ☐ Einnahmen	Planansatz			
	üpl / apl / Sperre			
	Gesamt			

Weitere Sachbearbeiter/innen:

Aichwald, den 06.10.2025