Kindergarten mit Schule in Aichschieß

Projektablaufplan
Stand Vorentwurf
Schneider Sponer Trumpp
Architekten
14.04.23

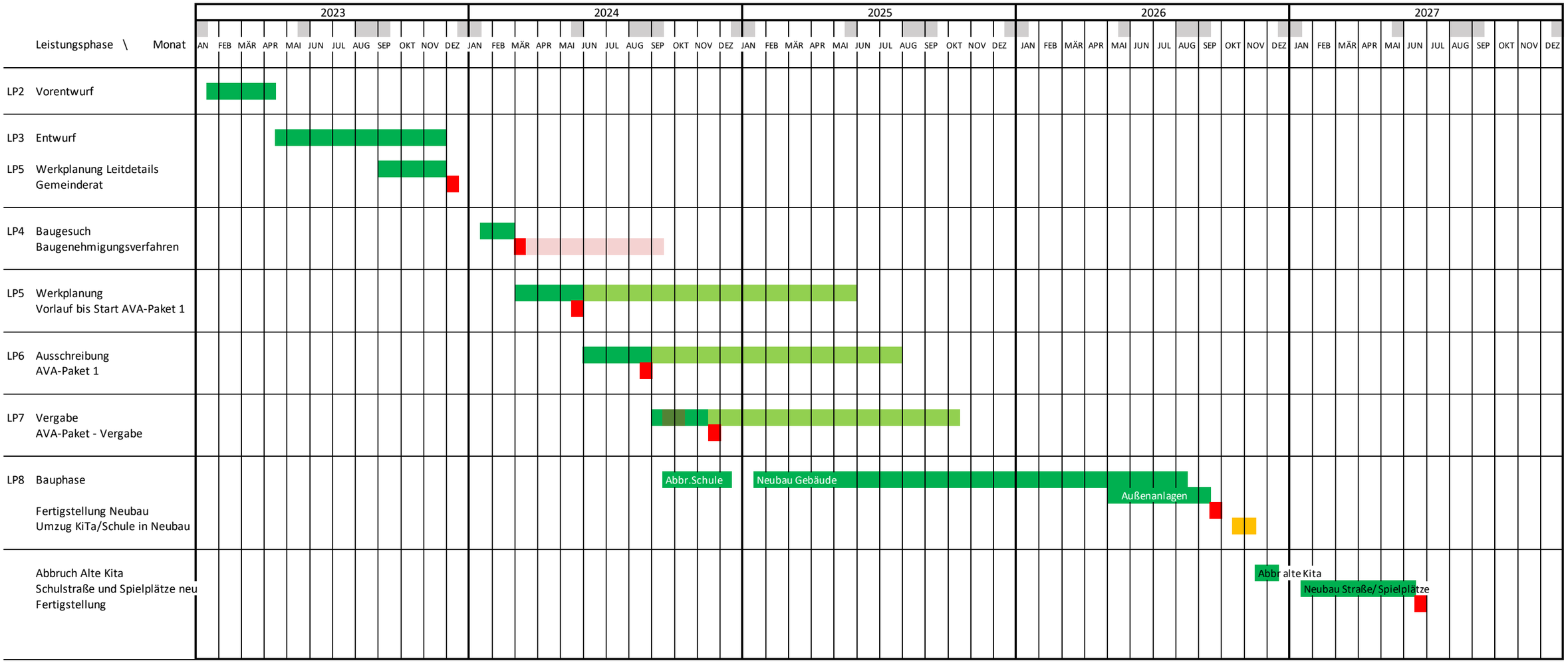

Überschlägige Aufstellung des Projektablaufes. Annahme ohne Störungen, Darstellung optimaler Ablauf.
Risiko: Projektfortsetzung LP 5-6 vor Vorlage Baugenehmigung.