Kindergarten mit Schule in Aichschieß

Projektablaufplan

VORABZUG

Schneider Sponer Trumpp
Architekten
28.06.22

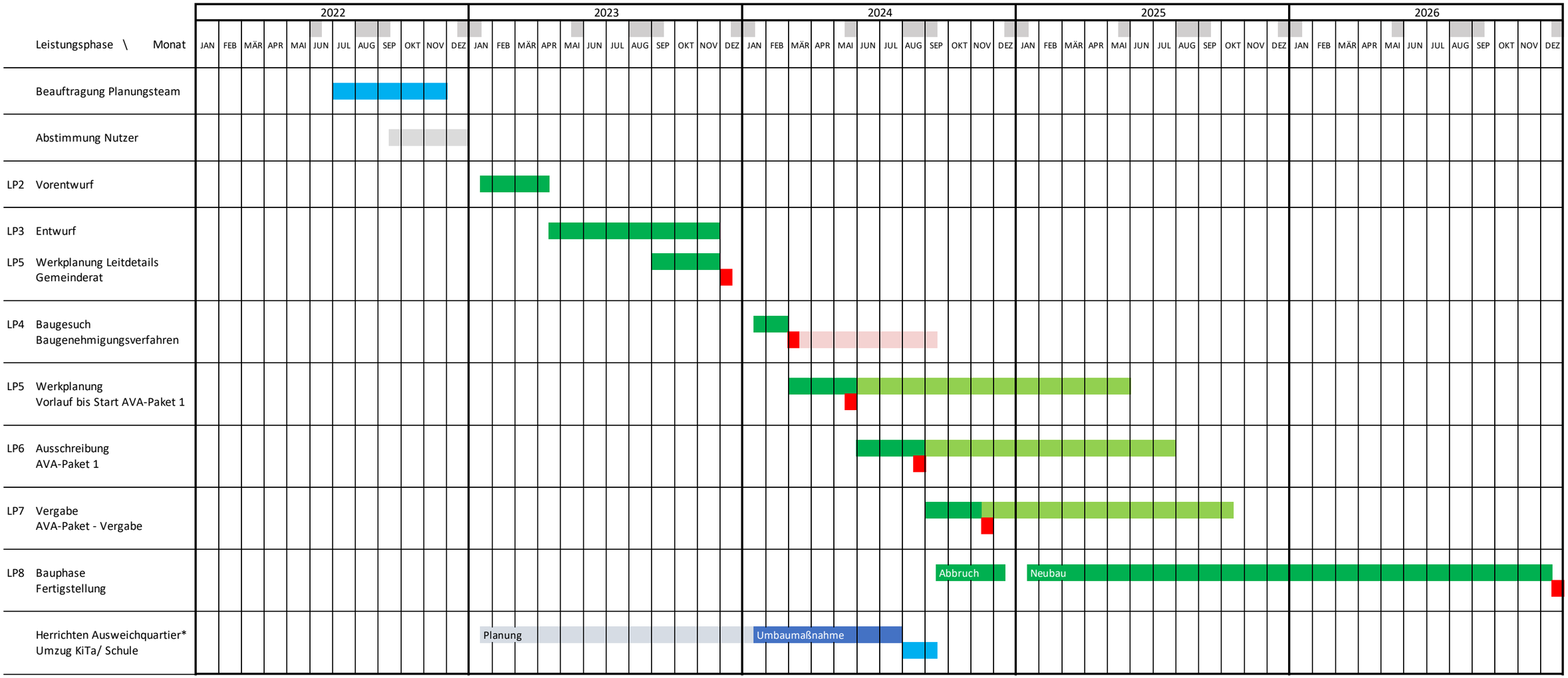

Überschlägige Aufstellung des Projektablaufes. Annahme ohne Störungen, Darstellung optimaler Ablauf.
Risiko: Planungsfortsetzung LP 5 vor Vorlage Baugenehmigung.
* Genauere Informationen zum Ausweichquartier liegen nicht vor, daher ist die Darstellung nur qualitativ.