

Schnitt B-B

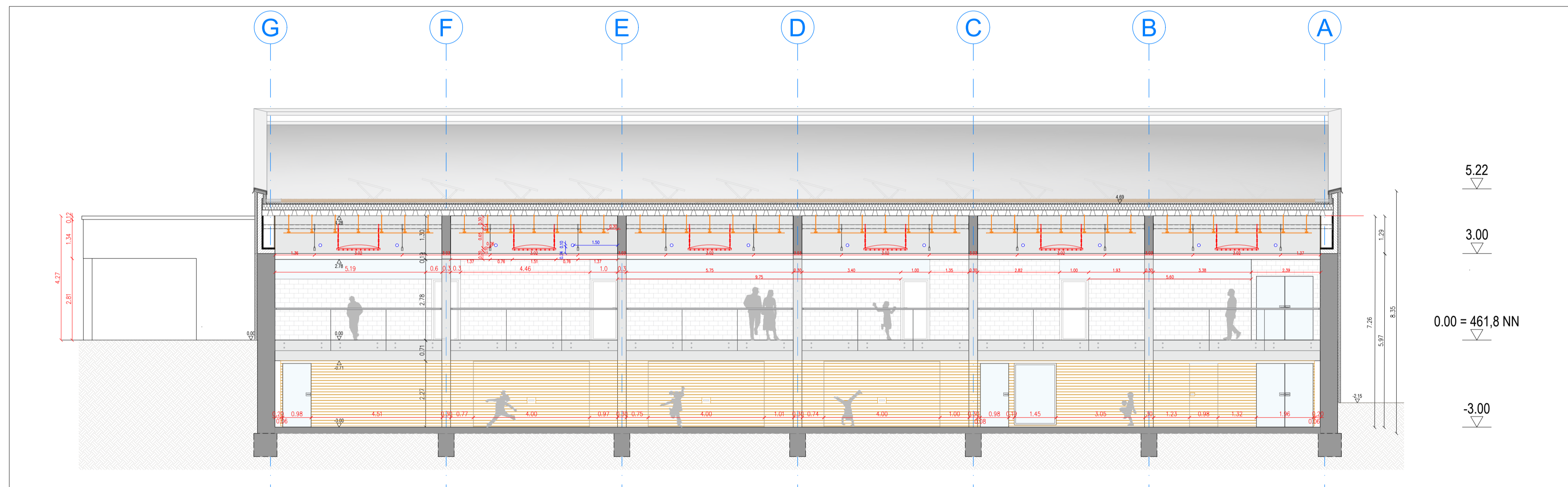

Schnitt C-C

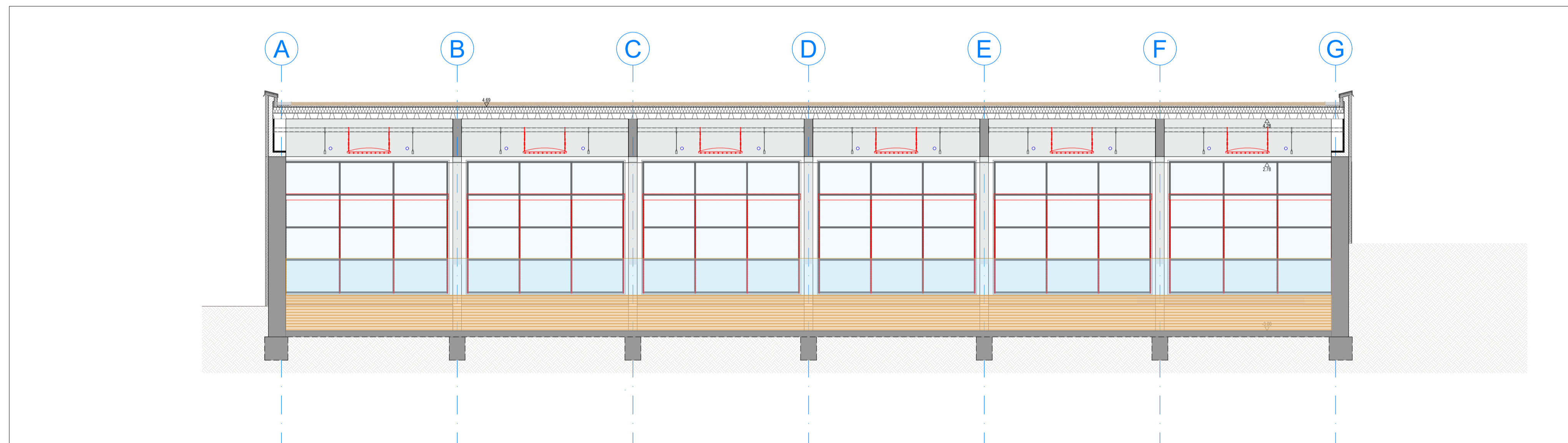

Schnitt D-D

| | |
|---|---|
| Bauherr: Gemeindeverwaltung Aichwald Seestraße 8, Aichwald | |
| Planverfasser: vögele hallmaier architekten bda Dipl.-Ing. Wolfgang Vögele fr. Architekt BD/1 AKG Kniebisstraße 29, 70188 Stuttgart Telefon: 0711 284 57 13 info@voegele-architekten.de | |
| Projekt: Sanierung Altsporthalle, Aichwald Krummhardtstraße 56, Aichwald | |
| Datum: 05.11.2021 | Maßstab: 1/100 Plangröße: A1 |
| Planinhalt: Schnitte mit Anprallwand | |
| Unterschriften Bauherr | Architekt |